

Ρόδος

για όλους!

ΔΙΑΚΟΠΕΣ / ΕΚΔΡΟΜΕΣ

FLY & DRIVE

Παραλίες

Παραδοσιακό φαγητό

Μνημεία πολιτιστικής κληρονομιάς

Waterpark για τα παιδιά

Κοντινά επισκέψιμα νησιά Σύμη - Καστελόριζο - Χάλκη

Ιδανικός προορισμός για οικογενειακές διακοπές



ΕΝΩΣΗ ΤΟΥΡΙΣΤΙΚΩΝ
ΓΡΑΦΕΙΩΝ
ΜΑΚΕΔΟΝΙΑΣ-ΘΡΑΚΗΣ

ΜΑΣ ΕΠΙΛΕΓΕΤΕ ΓΙΑΤΙ ΔΙΝΟΥΜΕ ΣΗΜΑΣΙΑ ΣΤΗ ΛΕΠΤΟΜΕΡΕΙΑ!

Το ταξίδι σας



Ταξιδεύοντας με το γραφείο μας απολαμβάνετε μια μελετημένη και ασφαλή εκδρομική πρόταση οργανωμένη μέχρι την τελευταία λεπτομέρεια. Άφουξη εξυπηρέτηση, επιλεγμένα ξενοδοχεία, επώνυμες αεροπορικές εταιρείες αποτελούν το απόσταγμα ενός τέλει ταξιδιού.



Ιδανική διαμονή



Επιλέγουμε με αυστηρά κριτήρια τα ξενοδοχεία που σας προτείνουμε, και δίνουμε μεγάλη σημασία στην τοποθεσία αλλά ταυτόχρονα στην καθαριότητα και στο σωστό service. Είμαστε πολύ προσεκτικοί στην περιγραφή τους και δεν τα χαρακτηρίζουμε σκόπιμα σε ανώτερη κατηγορία από αυτή που ο τοπικός οργανισμός τουρισμού επίσημα τα έχει χαρακτηρίσει.

Σωστή πληροφόρηση

Οι ταξιδιωτικοί μας σύμβουλοι, οι άνθρωποι που είναι ο "καθρέφτης του γραφείου μας", επιμορφώνονται συνεχώς και εκπαιδεύονται ώστε να είναι σε θέση να ενημερώνουν άμεσα, σωστά και με πνεύμα συνέπειας και ευγένειας.

Σωστή διατροφή



Ως λαός που εκτιμά το καλό φαγητό, γνωρίζουμε ότι ένα καλό γεύμα/δείπνο δίνει άλλη διάσταση στην διάρκεια της εκδρομής. Εμείς φροντίζουμε πάντα για το γεύμα / δείπνο είτε συμπεριλαμβάνεται στην ημιδιατροφή, είτε σας παρέχεται προαιρετικά, να είναι στην καλύτερη ποιότητα, την κατάλληλη ποσότητα και πάντα να το απολαμβάνετε στο καλύτερο περιβάλλον.

Ταξιδιωτική ασφάλιση

Το γραφείο μας πλήρως εναρμονισμένο με το ΠΔ7/2018 προσφέρει σε συνεργασία με την ΑΝΑΞ ταξιδιωτική ασφάλιση προαιρετικά με μικρή επιπλέον χρέωση.

Waterpark

Το WaterPark της Ρόδου είναι το μεγαλύτερο του είδους του στην Ευρώπη και σαφώς το σημαντικότερο από τα πάρκα υδάτινης αναψυχής που λειτουργούν στο νησί. Θα το βρείτε στο Φαληράκι, δημοφιλές θέρετρο του νησιού, πάνω στην παραλιακή λεωφόρο. Το WaterPark υπόσχεται μια μέρα με ατελείωτη περιπέτεια στο νερό για ολόκληρη την οικογένεια! Θεαματικές τσουλήθρες που οδηγούν σε καταπληκτικές πισίνες, συναρπαστικές δραστηριότητες για όλες τις ηλικίες, στο WaterPark η διασκέδαση γίνεται οικογενειακή μια υπόθεση που θα σας κάνει να περάσετε υπέροχα όλη τη μέρα!



Ώρες Λειτουργίας: Κατά την περίοδο αιχμής (Ιούνιο, Ιούλιο και Αύγουστο) οι ώρες λειτουργίας του πάρκου είναι 9:30 έως 19:00.

Καταδύσεις

Ο θαλάσσιος πλούτος του νησιού προσφέρει τη δυνατότητα μοναδικών εμπειριών για τους θιασώτες των καταδύσεων. Νερά πεντακάθαρα και ζεστά, βράχια απόκρημα, κρυφές σπηλιές και ναυάγια στο βυθό της θάλασσας δημιουργούν το ιδανικό περιβάλλον για εξερεύνηση της χλωροπανίδας της Ρόδου.



Life's a BEACH & ΠΑΡΑΛΙΕΣ του νησιού

Βλυχά

Μία ήσυχη παραλία, μακριά από φασαρία και βαβούρα, Η ξανθή άμμος και τα καταγάλανα νερά προσφέρουν στον επισκέπτη τη δυνατότητα να χαλαρώσει και να απολαύσει το μπάνιο του.

Ιξιά

Η θερμάσια παραλία μήκους 8 χιλιομέτρων, γνωστή και ως Ιξιά, συνδυάζει άμμο και λευκά μεγάλα βότσαλα. Οι περισσότεροι επισκέπτες που προτιμούν την παραλία αυτή υποστηρίζουν ότι είναι η πιο δροσερή παραλία στο νησί, μιας και εδώ φυσούν μελέτμα κατά τους καλοκαιρινούς μήνες. Κάποιοι εκμεταλλεύονται το γεγονός για να απολαύσουν θαλάσσια σπορ όπως το windsurfing.

Καλλιθέα

Η παραλία είναι βραχώδης, με λιγοστά σημεία αμμουδιάς και αρκετά πεύκα. Ο γραφικός πευκόφυτος όρμος με τα κρυστάλλινα νερά, προβάλλει με φόντο τις εγκαταστάσεις των ιαματικών λουτρών, τις θερμές Καλλιθέες, προσφέροντας στον επισκέπτη μία παραμυθένια εικόνα.

Κολύμπα

Από το χωριό μέχρι την ακρογιαλιά φτάνει κανείς διασχίζοντας μία απόσταση 2 χιλιομέτρων που σκεπάζεται από ψηλούς ευκαλύπτους. Όμορφοι κολπίσκοι με ξανθή αμμουδιά και καθαρά νερά καλούν τον επισκέπτη να απολαύσει τη θροσιά τους.

Λαδικό / Άντονι Κούνιν

Στην περιοχή Λαδικό βρίσκεται μία μικρή αλλά πανέμορφη παραλία, σε ένα ήσυχο κολπίσκο. Είναι ίσως μία από τις πιο γραφικές παραλίες του νησιού. Βράχια γύρω από το μικρό κόλπο που οδηγούν στα γαλαζοπράσινα νερά δημιουργούν μία εικόνα απόλυτης γραφικότητας. Στο ίδιο μοτίβο, σε έναν επόμενο κολπίσκο βρίσκεται η παραλία «Άντονι Κούνιν».

Λίνδος

Η Λίνδος φημίζεται όχι μόνο για τον παραδοσιακό της οικισμό, την αρχαία ακρόπολη και τον σημαντικό αρχαιολογικό της χώρο, αλλά και για τις πανέμορφες παραλίες της. Το τοπίο αμφοθεατρικό, με την αρχαία ακρόπολη να δεσπόζει από ψηλά και τον κατάλευκο οικισμό να σκαρφαλώνει μέχρι και το κάστρο.

Παραλία στην πόλη της Ρόδου

Στην κοσμοπολίτικη αυτή παραλία, στο βόρειο άκρο της πόλης, μπορεί κανείς να απολαύσει τον ήλιο και τα καταγάλανα νερά, μόλις δυο βήματα από το κέντρο της πόλης. Πολύ κοντά βρίσκονται μεγάλες ξενοδοχειακές μονάδες, μαγαζιά για φαγητό και ποτό και καταστήματα.

Πρασονήσι

Το Πρασονήσι είναι το νοτιότερο άκρο της Ρόδου και είναι ουσιαστικά μια βραχονηίδα που συνδέεται με το υπόλοιπο νησί της Ρόδου με μια στενή λωρίδα άμμου μήκους περίπου ενός χιλιομέτρου. Το Πρασονήσι έχει από δύο μεριές θάλασσα. Σιχνά οι θάλασσες σμίγουν καλύπτοντας τη στεριά, δημιουργώντας έτσι μια εικόνα σπάνιας φυσικής ομορφιάς. Ανάλογα με την κατεύθυνση του ανέμου η μία από τις δύο πλευρές έχει ηρεμία και η άλλη έχει ψηλό κύμα. Η παραλία αυτή δεν προσφέρεται τόσο για μπάνιο όσο για θαλάσσια σπορ. Η περιοχή θεωρείται παράδεισος για τους λάτρεις του surfing. Κάθε χρόνο μαζεύονται εκατοντάδες λάτρεις του σπορ από όλο τον κόσμο και απολαμβάνουν τις ιδανικές συνθήκες που τους προσφέρονται.

Τσαμπίκα

Μία από τις πιο όμορφες και ιδιαίτερα δημοφιλείς παραλίες του νησιού είναι αυτή της Τσαμπίκας. Χρυσή αμμουδιά και κρυστάλλινα νερά, ιδανικό μέρος για μπάνιο και θαλάσσια σπορ. Στην παραλία της Τσαμπίκας μπορεί κανείς να φτάσει και με κάρικα που κάνουν ημερήσιες κρουαζιέρες από την πόλη.

Χαράκι

Γραφικό δωδεκανησιακό χωριό μπροστά στη θάλασσα με ταβερνάκια με θέα το γαλάζιο.

Λαγανά

Απίθανες παραλίες με βελούδινο νερό και μικρά βότσαλα. Θα τις ερωτευτείτε και θα τις ζητήσετε ξανά και ξανά!

Τραγανού

Πολύ όμορφη παραλία με μικρά βότσαλα και ταβερνάκια για σουζάκι!

Αγαθή

Οικογενειακή παραλία με ρηχή θάλασσα και άμμο. Πολλές καντίνες θα σας εξυπηρετήσουν.

Περγαλά

Σταθαλάσσιο χωριό με γαλάνα νερά και πολλά εστιατόρια στη διάθεσή σας.

Προτάσεις για φαγητό - καφέ - shopping

Στην παλιά πόλη μπορείτε να επισκεφθείτε τα **ΠΕΤΑΛΛΑΔΙΚΑ**, με μοναδικούς ψαρομεζεδες και φρέσκα ψάρια σε έναν όμορφο-παραδοσιακό χώρο. (Μενεκλέους 8, τηλ. 22410 27359). **ΠΑΡΑΓΚΑ** Βρίσκεται στο ορεινό χωριό Απόλλωνα. Γευθείτε εξαιρετική, παραδοσιακή ροδίτικη κουζίνα στον ζυλόφουρνο. Τα φουρνιστά γίδα με ρεβύθια ή ρύζι, τα παιδάκια θα εξιτάρουν τον ουρανό σας. Ο Γιάννης η ψυχή του μαγαζιού θα μαγειρέψει για σας εδέσματα που θα σας μείνουν αξεχάστα. (τηλ. 6946287309). **BIZANIAS** Απίστευτοι ψαρομεζεδες από τον Γιάννη (Σοφοκλέους 24, Πόλη, τηλ. 22410 22117). **ΚΑΡΑΒΕΛΛΑΔΙΚΑ** Εξαιρετικό κρέας (Επαρχ. οδός Κοσκινού, Ρόδος, τηλ. 22410 09510). **DIPIU** Γυναίκα - ανδρικά πολυτελή ρούχα και αξεσουάρ (Γ. Λαμπράκη & Αμερικής, Νέα Πόλη, τηλ. 22410 36006). **CALCEIS PENNATIS** Γυναίκα - ανδρικά πολυτελή ρούχα και παπούτσια (Γ. Λαμπράκη & Δημ. Θέμελη, Ρόδος, τηλ. 22410 36070).

ΓΑΣΤΡΟΝΟΜΙΑ & ΔΙΑΣΚΕΔΑΣΗ

Η Ροδίτικη Κουζίνα

Στη Ρόδο οι λάτρεις της γεύσης ανακαλύπτουν τις τοπικές νοστιμιές αλλά και γεύσεις υψηλής γαστρονομίας στις διάφορες ταβέρνες κι εστιατόρια του νησιού, μερικά από τα οποία έχουν τύχει παγκόσμιας αναγνώρισης και αναφέρονται σε διεθνείς οδηγούς. Σε αυτό το σταυροδρόμι των Πολιτισμών, η τοπική κουζίνα δανείστηκε στοιχεία από τις τρεις γειτονικές μας ηπείρους, την Ασία, την Αφρική και την Ευρώπη, όμως παρά τις επιρροές, η Ροδίτικη κουζίνα δεν έχασε το στίγμά της, είναι μια κουζίνα Μεσογειακή. Παραδοσιακά το ροδίτικο τραπέζι ήταν πάντα πλούσιο σε ποικιλία γεύσεων και αυτή η παράδοση συνεχίζεται και σήμερα. Αξέχαστες λεπτές γεύσεις, φρέσκα ψάρια και θαλασσινά, δροσερές σαλάτες, γευστικά πιάτα με βάση το κρέας και μια μεγάλη ποικιλία από γλυκά και επιδόρπια φτιαγμένα από δημητριακά, ελαιόλαδο, ξηρούς καρπούς, φρούτα, μέλι και μυρωδικά, συνθέτουν την μοναδική Ροδίτικη κουζίνα.



Τα Ροδίτικα κρασιά

Τα γευστικά πιάτα της Ροδίτικης κουζίνας βρίσκουν την ιδανική συντροφιά στα εξίσου απολαυστικά κρασιά των τοπικών οινοποιειών, τα οποία συνεχίζονται μια παράδοση που κρατά από την αρχαιότητα, παράγοντας εξαιρετικά κρασιά τα οποία έχουν βραβευθεί επανειλημμένα σε διεθνείς εκθέσεις. Σήμερα οι παλιές ποικιλίες έχουν ανανεωθεί και βελτιωθεί, ενώ προστέθηκαν και νέες. Έτσι ξεκινώντας από το φημισμένο από την αρχαιότητα λευκό Μοσχάτο, το Αθήρι και την Μανδηλαριά - που στη Ρόδο λέγεται Αμρογιανό, περνάμε στο Μοσχάτο Τρανί, το Αούρτικο και πρόσφατα στο Cabernet Sauvignon και το Grenache Rouge.



ΕΚΔΡΟΜΙΚΟ ΠΡΟΓΡΑΜΜΑ ΡΟΔΟΥ

Ημέρα 1η / ΘΕΣΣΑΛΟΝΙΚΗ - ΡΟΔΟΣ

Συγκέντρωση στο αεροδρόμιο Μακεδονία, παράδοση αποσκευών, έλεγχος ταυτοτήτων και πτήση για ΡΟΔΟ. Άφιξη στο αεροδρόμιο Διαγόρας Ρόδου, επιβίβαση στο λεωφορείο μας και μεταφορά στο ξενοδοχείο. Τακτοποίηση και ελεύθερος χρόνος στη διάθεσή σας. Διανυκτέρευση.

Ημέρα 2η / ΡΟΔΟΣ - ΣΥΜΗ - ΠΑΝΟΡΜΙΤΗΣ

Πρωινό στο ξενοδοχείο. Αναχωρούμε για το λιμάνι όπου θα επιβιβαστούμε στο καράβι για Σύμη. Το ενετικό νησί δικαίως θεωρείται ένα από τα ομορφότερα των Δωδεκανήσων με τη μοναδική αρχιτεκτονική του. Στη Σύμη παρατηρούμε τα παραδοσιακά σπίτια χτισμένα το ένα δίπλα στο άλλο στις απόκρημνες πλαγιές. Η βόλτα στα σοκάκια και η επίσκεψη στα σφουγγαράδικα είναι κάτι που δεν πρέπει να λείπει από την εμπειρία σας. Επόμενος σταθμός μας το λιμάνι του Πανορμίτη με την Ιερά Μονή Ταξιδάρχη του Πανορμίτη με τις υπέροχες τοιχογραφίες, τη βιβλιοθήκη, το λαογραφικό μουσείο στο εσωτερικό και ένα εντυπωσιακό ξυλόγλυπτο τέμπλο. Η επίσκεψη στον Πανορμίτη είναι μια εμπειρία που μοιάζει να αποπνέει τη δική της μυστικιστική ενέργεια. Επιβίβαση στο πλοίο, άφιξη στη ΡΟΔΟ και μεταφορά στο ξενοδοχείο σας. Διανυκτέρευση.

Ημέρα 3η / ΡΟΔΟΣ - ΚΑΣΤΕΛΟΡΙΖΟ

Πρωινό στο ξενοδοχείο και αναχωρούμε για το ακριτικό και διάσημο ΚΑΣΤΕΛΟΡΙΖΟ. Μαγευτικό νησί με πολλά αρχοντικά δείγματα δωδεκανησιακής αρχιτεκτονικής κτισμένα γύρω από τη θάλασσα, προκαλούν εντύπωση στον επισκέπτη. Στην κορυφή το ερειπωμένο μεσαιωνικό κάστρο αγναντεύει το νησάκι της ΡΩ στα δυτικά του νησιού. Αισθανθείτε εθνική συγκίνηση όταν σκεφτείτε την μοναδική κάτοικο του νησιού να υψώνει κάθε μέρα την Ελληνική σημαία. Περιπατήστε στον διατηρητέο οικισμό κατά μήκος της προκυμαίας με τα παραδοσιακά αρχοντικά με τις πολύχρωμες προσόψεις. Η βάρκα αποτελεί το μοναδικό μέσο μετακίνησης προς δυσπρόσιτες ακτές και σπηλιές όπως την απίστευτης ομορφιάς γαλάζιας σπηλιάς όπου κάποιοι τυχεροί βλέπουν τη φώκια να ξεκουράζεται στη σπηλιά. Επιβίβαση στο πλοίο και επιστροφή αργά το απόγευμα στη ΡΟΔΟ. Διανυκτέρευση.

Ημέρα 4η / ΛΙΝΔΟΣ - ΚΑΛΛΙΘΕΑ - ΜΟΝΗ ΤΣΑΜΠΙΚΑΣ

Πρωινό στο ξενοδοχείο και μετά αναχώρηση για ολοήμερη εκδρομή στη Λίνδο. Μια στάση στα Λουτρά της Καλλιθέας, στάση στην εκκλησία της Παναγίας Τσαμπίκας και καταλήγουμε στον μοναδικής ομορφιάς οικισμό της Λίνδου. Η Ακρόπολη της Λίνδου είναι χτισμένη σε έναν απότομο βράχο ύψους 116 μέτρων, που δεσπόζει πάνω από τον παραδοσιακό οικισμό με τα γραφικά σοκάκια, τα κτίρια ιδιαίτερης αρχιτεκτονικής, αλλά και την εντυπωσιακή θέα στα νερά του Αιγαίου όπου θα επισκεφτούμε και στη συνέχεια θα έχετε ελεύθερο χρόνο για να ανακαλύψετε τις ομορφιές του τόπου καθώς και τα τοπικά καφέ και εστιατόρια. Επιστροφή στο ξενοδοχείο. Διανυκτέρευση.

Ημέρα 5η / ΡΟΔΟΣ Μεσαιωνική πόλη

Πρωινό στο ξενοδοχείο και ανοίγουμε τον κύκλο της γνωριμίας μας με το νησί του ήλιου, με την περιήγηση της πόλης της Ρόδου. Θα επισκεφθούμε πανοραμικά από το λεωφορείο τον Λόφο του Μόντε Σμιθ με τα ερείπια της αρχαίας Ακρόπολης, του Ναού του Απόλλωνα και του Αρχαίου Σταδίου απ' όπου θα έχουμε την ευκαιρία να θαυμάσουμε πανοραμικά την Μεσαιωνική πόλη της Ρόδου. Στην συνέχεια, περιήγηση στην Μεσαιωνική πόλη όπου θα θαυμάσουμε το παλάτι, το αρχαιολογικό μουσείο, την οδό των Ιπποτών, το γραφικό Μαντράκι και το Ενυδρείο. Ελεύθερος χρόνος για να περιηγηθούμε στα πλακόστρωτα δρομάκια με τα εντυπωσιακά κτίρια. Επιστροφή στο ξενοδοχείο. Διανυκτέρευση.

Ημέρα 6η / ΡΟΔΟΣ (ημέρα ελεύθερη)

Πρωινό και ημέρα ελεύθερη στη διάθεσή σας (προαιρετικά) για να περιπατήσετε στα γραφικά σοκάκια της παλιάς πόλης αλλά και την αγορά της νέας. Εάν επιθυμείτε μπορείτε να κολυπήσετε στην παραλία ΕΛΛΗ μπροστά στο ΜΕΔΙΤΕΡΡΑΝΕΑΝ για αυτούς που μένουν σε ξενοδοχεία της πόλης και στην ΙΕΙΑ μπροστά στην ιδιωτική παραλία του ΡΟΔΟΣ PALACE. Διανυκτέρευση.

Ημέρα 7η / ΡΟΔΟΣ - ΦΙΛΕΡΗΜΟΣ - ΠΕΤΑΛΟΥΔΕΣ - ΘΕΣΣΑΛΟΝΙΚΗ

Πρωινό και επίσκεψη στη Φιλήρημο που βρίσκεται στην περιοχή της Ιαλυσού. Θα δούμε την αρχαία ακρόπολη της Ιαλυσού, τη Μονή της Παναγίας της Φιλερήμου, τα δύο παρεκκλήσια του Προφήτη Ηλία και το μονοπάτι προς το Γολγοθά. Με ύψος 267 μ. προσφέρει μια εκπληκτική πανοραμική θέα της βόρειας πλευράς του νησιού της Ρόδου. Κάτι που επίσης θα σας εντυπωσιάσει είναι ο μεγάλος αριθμός γαγωνιών που θα δείτε τριγύρω!

Η Κοιλιά των Πεταλούδων είναι ένα φυσικό καταφύγιο στο βόρειο τμήμα του νησιού. Είναι ένα μέρος τόσο ειδυλλιακό όσο στο άκουσμα του ονόματός του, και αξίζει να το επισκεφτείτε. Αποτελεί ένα από τα πιο διάσημα αξιοθέατα του νησιού εδώ και δεκαετίες. Αυτός ο επίγειος βιότοπος προσφέρει ένα μαγευτικό τοπίο, πυκνή βλάστηση, εκπληκτικές ξύλινες γέφυρες, πλακόστρωτα μονοπάτια, μικρές λίμνες, ατελείωτους καταρράκτες, γαλήνια ατμόσφαιρα και μια μαγική εμπειρία για όλους τους επισκέπτες του. Εδώ, θα έχετε και την ευκαιρία να γνωρίσετε το υπέροχο είδος πεταλούδας, που ονομάζεται Ραπαχία Quadrifunctoria! Μεταφορά στο αεροδρόμιο, επιβίβαση στο αεροπλάνο και επιστροφή στη Θεσσαλονίκη.

* Για αυτούς που θα επιλέξουν το 6ήμερο πρόγραμμα, η εκδρομή στη Φιλήρημο - Πεταλούδες θα πραγματοποιηθεί την 6η μέρα.

ΤΟ ΠΑΚΕΤΟ ΕΚΔΡΟΜΩΝ ΚΟΣΤΙΖΕΙ ΕΠΙΠΛΕΟΝ

+240€/άτομο, παιδί έως 12 ετών +195€/άτομο ΣΕ ΟΛΑ ΤΑ ΚΑΤΑΛΥΜΜΑΤΑ ΚΑΙ ΠΕΡΙΛΑΜΒΑΝΕΙ ΤΑ TRANSFERS, ΤΑ ΑΚΤΟΠΛΟΪΚΑ ΕΙΣΙΤΗΡΙΑ ΓΙΑ ΣΥΜΗ & ΚΑΣΤΕΛΟΡΙΖΟ, ΕΚΔΡΟΜΕΣ ΠΡΟΓΡΑΜΜΑΤΟΣ, ΣΥΝΟΔΟ

Οι τιμές των τιμοκαταλόγων είναι ανά άτομο σε ευρώ και για το σύνολο των ημερών και περιλαμβάνουν:

- ✿ ΑΕΡΟΠΟΡΙΚΑ ΕΙΣΙΤΗΡΙΑ ΟΙΚΟΝΟΜΙΚΗΣ ΘΕΣΗΣ ΜΕ ΑΕΓΕΑΝ, ΜΕ ΠΡΟΣΩΠΙΚΟ ΑΝΤΙΚΕΙΜΕΝΟ, 1 ΧΕΙΡΑΠΟΣΚΕΥΗ & 1 ΒΑΛΙΤΣΑ ΕΩΣ 23kg/ΑΤΟΜΟ.
- ✿ ΑΕΡΟΠΟΡΙΚΑ ΕΙΣΙΤΗΡΙΑ ΟΙΚΟΝΟΜΙΚΗΣ ΘΕΣΗΣ ΜΕ SKY, ΜΕ ΠΡΟΣΩΠΙΚΟ ΑΝΤΙΚΕΙΜΕΝΟ, 1 ΧΕΙΡΑΠΟΣΚΕΥΗ & 1 ΒΑΛΙΤΣΑ ΕΩΣ 20kg/ΑΤΟΜΟ.
- ✿ ΔΙΑΜΟΝΗ ΣΤΟ ΞΕΝΟΔΟΧΕΙΟ ΤΗΣ ΕΠΙΛΟΓΗΣ ΣΑΣ ΣΕ ΔΙΚΛΙΝΟ ΔΩΜΑΤΙΟ.
- ✿ ΔΙΑΤΡΟΦΗ ΑΝΑΛΟΓΑ ΜΕ ΤΗΝ ΕΠΙΛΟΓΗ ΣΑΣ.
- ✿ ΑΣΦΑΛΕΙΑ ΑΣΤΙΚΗΣ ΕΥΘΥΝΗΣ.
- ✿ Φ.Π.Α.

Στις τιμές δεν περιλαμβάνονται:

- ✿ ΟΙ ΦΟΡΟΙ ΑΕΡΟΔΡΟΜΙΩΝ & ΕΠΙΝΑΥΛΟΣ ΚΑΥΣΙΜΩΝ 62€. (ΚΟΣΤΟΛΟΓΗΘΗΚΕ 27/4) ΟΠΟΙΑΔΗΠΟΤΕ ΑΥΞΗΣΗ ΕΠΙΒΑΡΥΝΕΙ ΤΟΝ ΠΕΛΑΤΗ
- ✿ Ο ΦΟΡΟΣ ΔΙΑΜΟΝΗΣ (ΤΕΛΟΣ ΑΝΘΕΚΤΙΚΟΤΗΤΑΣ)
- ✿ ΕΠΙΛΟΓΗ ΘΕΣΗΣ ΣΤΟ ΑΕΡΟΠΛΑΝΟ
- ✿ ΚΑΘΩΣ ΚΑΙ ΟΤΙ ΔΕΝ ΑΝΑΦΕΡΕΤΑΙ Ή ΕΙΝΑΙ ΠΡΟΑΙΡΕΤΙΚΟ
- ✿ Ο ΑΡΧΗΓΟΣ ΜΠΟΡΕΙ ΝΑ ΑΛΛΑΞΕΙ ΤΗ ΣΕΙΡΑ ΤΟΥ ΠΡΟΓΡΑΜΜΑΤΟΣ ΕΑΝ ΤΟ ΚΡΙΝΕΙ ΑΠΑΡΑΙΤΗΤΟ

ΠΤΗΣΕΙΣ & ΤΙΜΕΣ Ι.Χ. • ΚΑΛΟΚΑΙΡΙ 2026

ΑΕΓΕΑΝ 6 & 7 ΗΜΕΡΕΣ: ΘΕΣΣΑΛΟΝΙΚΗ - ΡΟΔΟΣ, 14:05-15:15
ΡΟΔΟΣ - ΘΕΣΣΑΛΟΝΙΚΗ, 16:00-17:15

SKY EXPRESS 6 ΗΜΕΡΕΣ: 3, 17, 24, 31/8
ΘΕΣΣΑΛΟΝΙΚΗ - ΡΟΔΟΣ 19:25
ΡΟΔΟΣ - ΘΕΣΣΑΛΟΝΙΚΗ 21:25
12/8
ΘΕΣΣΑΛΟΝΙΚΗ - ΡΟΔΟΣ 12:35
ΡΟΔΟΣ - ΘΕΣΣΑΛΟΝΙΚΗ 21:20



6 Ημέρες / Ενοικίαση Ι.Χ, Τιμή για όλες τις ημέρες

Κατηγορία Ι.Χ.	Ιούνιος @ Σεπτέμβριος	Ιούλιος	Αύγουστος
A' Κατηγορία	195€	235€	245€
B' Κατηγορία	215€	245€	265€

7 Ημέρες / Ενοικίαση Ι.Χ, Τιμή για όλες τις ημέρες

Κατηγορία Ι.Χ.	Ιούνιος @ Σεπτέμβριος	Ιούλιος	Αύγουστος
A' Κατηγορία	225€	275€	295€
B' Κατηγορία	250€	295€	315€

Απεριόριστα χιλιόμετρα, δεν είναι υποχρεωτική η πιστωτική κάρτα ούτε η καταβολή χρηματικής εγγύησης σε μισρές κατηγορίες.

(ΕΚΤΟΣ από Ι.Χ. μεγάλου κυβισμού)

Κόστος τέλους ανθεκτικότητας έως 31/10/2026 • 2 αστέρων, δύο (2,00) ευρώ το δωμάτιο • 4 αστέρων, δέκα (10,00) ευρώ το δωμάτιο (την βραδιά το δωμάτιο) & πληρώνεται στο ξενοδοχείο από τον πελάτη • 3 αστέρων, πέντε (5,00) ευρώ το δωμάτιο • 5 αστέρων, δεκαπέντε (15,00) ευρώ το δωμάτιο

RODOS PALACE 5*

LUXURY CONVENTION RESORT



RODOS PALACE
LUXURY CONVENTION RESORT

FAMILY GARDEN SUITES

ΙΕΙΑ



Πολυτελές ξενοδοχείο χτισμένο δίπλα στη θάλασσα με εντυπωσιακή αρχιτεκτονική και μοναδική διακόσμηση. Βρίσκεται 2km από την πόλη της Ρόδου και κατατάσσεται ως επισκέπτη με την επιβλητική του παρουσία. Τα δωμάτιά του είναι εξοπλισμένα με A/C, TV, mini bar, τηλέφωνο, ραδιόφωνο, safe box, μπαλκόνι, internet. Το ξενοδοχείο διαθέτει 4 πισίνες, η μία εκ των οποίων είναι η εσωτερική με τον μοναδικό γυάλινο θόλο. Επίσης διαθέτει εστιατόρια, ριάνο bar, bar, 2 γήπεδα tennis, volley, mini golf, γυμναστήριο, υπηρεσίες SPA, κομμωτήριο, ενώ τις απόγευματικές ώρες λειτουργεί αίθουσα μπιλιάρδου με britz room. Το εστιατόριο «12 νησιά» ικανοποιεί και τους πιο απαιτητικούς, ενώ η θερμή φιλοξενία αποτελεί χαρακτηριστικό του ξενοδοχείου.

Garden Suites (Family rooms) - Ιδανικά για οικογένειες



Ιδανικές για οικογενειακές διακοπές, οι Garden Suites καλύπτουν μια έκταση 65 τ.μ. μοντέρνου, καθαρού σχεδιασμού που μεγιστοποιεί τον χώρο και την άνεση. Διαθέτοντας δύο βασικούς χώρους, αυτές οι σουίτες προσφέρουν υψηλότερη σχέση ποιότητας/τιμής για όσους αναζητούν διαμονή δύο δωματίων. Αποτελούνται από ένα κύριο υπνοδωμάτιο και ένα ευρύχωρο σαλόνι που συνδέονται με ένα διάδρομο, ενώ κάθε δωμάτιο έχει μια πόρτα για ιδιωτικότητα. Το σαλόνι αποτελείται από καθιστικό και πλήρως εξοπλισμένη μικρή κουζίνα με τραπέζι φαγητού. Τα ιδιωτικά μπαλκόνια ή οι βεράντες έχουν προνομιακή θέα στην όμορφη ύπαιθρο, την κοινόχρηστη πισίνα ή το Αιγαίο Πέλαγος.

ΠΑΡΟΧΕΣ ΔΩΜΑΤΙΩΝ

- Δωρεάν πρόσβαση στο Internet υψηλής ταχύτητας Wi-Fi
- Τηλέοραση με δορυφορικά κανάλια
- Χρηματοκιβώτιο
- Ψυγείο

- Μικρή κουζίνα με 2 εστίες μαγειρέματος
- Εγκαταστάσεις σερβιρίσματος και μαγειρέματος
- Φούρνος μικροκυμάτων
- Τραπεζαρία για 4 άτομα

- Στεγνωτήρας μαλλιών
- Παντόφλες
- Παροχές μπάνιου**
- Ελαφρύς καθρέφτης μακιγιάζ

- Καθιστικό με καναπέ ή 2 κρεβάτια
- Κλιματισμός

***** Οι Garden Suites με πισίνα έχουν επιπλέον χρέωση**

Executive Sea View



ΠΑΡΟΧΕΣ ΔΩΜΑΤΙΩΝ

- Δωρεάν πρόσβαση στο Internet υψηλής ταχύτητας Wi-Fi
- Τηλέοραση με δορυφορικά κανάλια
- Χρηματοκιβώτιο μεγέθους φορτηγού υπολογιστή
- Μίνι Μπαρ
- Επιφάνεια εργασίας
- Καναπές Chesterfield
- Στεγνωτήρας μαλλιών

- Παντόφλες
- Παροχές μπάνιου**
- Ελαφρύς καθρέφτης μακιγιάζ
- Κλιματισμός

Premium Sea & Sky ΠΡΟΣΦΑΤΑ ΑΝΑΚΑΙΝΙΣΜΕΝΑ



ΠΑΡΟΧΕΣ ΔΩΜΑΤΙΩΝ

- Δωρεάν πρόσβαση στο Internet υψηλής ταχύτητας Wi-Fi
- Τηλέοραση με δορυφορικά κανάλια
- Κλιματισμός
- Μεγάλες ντουλάπες & συρτάρια
- Απευθείας τηλεφωνική γραμμή
- Ηχομονωμένα παράθυρα

- Ανιχνευτής καπνού
- Μίνι μπαρ
- Διπλά ή δύο μονά κρεβάτια
- Διατίθενται τρίκλινα δωμάτια με καναπέ-κρεβάτι
- Πολυτελή λευκά είδη
- Παντόφλες

Παροχές μπάνιου

- Μπάνιο με ντους
- Ψιλλής βροχής
- Ξεχωριστή τουαλέτα
- Στεγνωτήρας μαλλιών
- Μεγεθυντικός καθρέφτης
- Είδη μπάνιου



Το Rodos Palace δέχεται μικρόσωμα σκυλάκια με επιπλέον χρέωση

ΞΕΝΟΔΟΧΕΙΟ - ΤΟΠΟΘΕΣΙΑ	ΤΙΜΗ / ΑΤΟΜΟ	1ο ΠΑΙΔΙ	ΜΟΝΟΚΛΙΝΟ	ΤΙΜΗ / ΑΤΟΜΟ	1ο ΠΑΙΔΙ	ΜΟΝΟΚΛΙΝΟ	ΤΙΜΗ / ΑΤΟΜΟ	1ο ΠΑΙΔΙ	ΜΟΝΟΚΛΙΝΟ	
6ΗΜΕΡΟ	27/6 & 4/7			11, 18, 25/7 & 22, 24, 29, 31/8 & 5/9			1, 3, 8, 12, 15, 17/8			
Rodos Palace Luxury Hotel 5* Ιξιά με ημιδιατροφή	€ 665	€ 355	+ € 235	€ 715	€ 395	+ € 285	€ 825	€ 445	+ € 325	Executive Sea View
	€ 715	€ 395	+ € 275	€ 785	€ 425	+ € 315	€ 925	€ 485	+ € 345	Premium Sea View Ανακαινισμένα δωμάτια
	€ 665	€ 355	2ο ΠΑΙΔΙ € 725	€ 715	€ 395	2ο ΠΑΙΔΙ € 685	€ 825	€ 445	2ο ΠΑΙΔΙ € 595	Τα Family rooms είναι Garden Suites, δίχωρες 65 τ.μ.
7ΗΜΕΡΟ	28/6 & 5/7			12, 19, 26/7 & 23,30/8 & 6/9			2, 9, 16/8			
Rodos Palace Luxury Hotel 5* Ιξιά με ημιδιατροφή	€ 745	€ 405	+ € 255	€ 825	€ 445	+ € 265	€ 945	€ 505	+ € 325	Executive Sea View
	€ 815	€ 445	+ € 275	€ 895	€ 475	+ € 315	€ 1.065	€ 555	+ € 395	Premium Sea View Ανακαινισμένα δωμάτια
	€ 745	€ 405	2ο ΠΑΙΔΙ € 845	€ 825	€ 445	2ο ΠΑΙΔΙ € 805	€ 945	€ 505	2ο ΠΑΙΔΙ € 725	Τα Family rooms είναι Garden Suites, δίχωρες 65 τ.μ.

Οι τιμές στα family rooms, υπολογίζονται 2 ενήλικες και 2 παιδιά έως 12 χρονών.

MEDITERRANEAN HOTEL 5*

M'

Mediterranean Hotel

ΠΟΛΗ
ON THE BEACH



City View Double room



ΠΑΡΟΧΕΣ ΔΩΜΑΤΙΩΝ

- Παρασκευή καφέ και τσαγιού
- Wi Fi υψηλής ταχύτητας
- Πιστολάκι μαλλιών
- Χρηματοκιβώτιο δωματίου (μέγεθος φορητού υπολογιστή)
- TV
- Κλιματισμός
- Τηλέφωνο
- Μπουρνούζι & παντόφλες
- Υπηρεσία δωματίου 24 ώρες
- Μεγεθυντικός καθρέφτης
- Είδη περιποίησης μπάνιου

Front Sea View Double room



Το Mediterranean δέχεται μικρόσωμα σκυλάκια με επιπλέον χρέωση

Το ξενοδοχείο MEDITERRANEAN HOTEL βρίσκεται στην αμμώδη παραλία κοντά στο Ενωδρείο και το Καζίνο, στην πόλη της Ρόδου και το κάστρο των Ιπποτών. Διαθέτει 241 δωμάτια και 10 πολυτελείς junior σουίτες. Τα δωμάτια είναι εξοπλισμένα με: μπαλκόνι, A/C, καλωδιακή τηλεόραση, τηλέφωνο, WiFi, mini bar, χρηματοκιβώτιο, μπάνιο, πιστολάκι μαλλιών και 24ωρη υπηρεσία δωματίου. Η εξωτερική πισίνα λειτουργεί όλο το χρόνο και είναι ιδανική για χαλάρωση, ενώ για τους πιο δραστήριους επισκέπτες υπάρχουν τα water sports στην παραλία του ξενοδοχείου.

ΞΕΝΟΔΟΧΕΙΟ - ΤΟΠΟΘΕΣΙΑ	ΤΙΜΗ / ΑΤΟΜΟ	1ο ΠΑΙΔΙ	ΜΟΝΟΚΛΙΝΟ	2ο ΠΑΙΔΙ	
6ΗΜΕΡΟ	27/6 & 4,11,18,25/7 & 1,3,8,12,15,17,22,24,29,31/8 & 5/9				
Mediterranean Hotel 5* Πόλη Ανακαινισμένο το 2023 με ημιδιατροφή	€ 695	€ 395	+€ 195		Island View
	€ 735	€ 395	+€ 215		City View
	€ 825	€ 455	+€ 245		Front Sea View
	€ 735	€ 395	-	€ 295	City View (τα family room είναι μονόχωρα)
7ΗΜΕΡΟ	28/6 & 5,12,19,26/7 & 2,9,16,23,30/8 & 6/9				
Mediterranean Hotel 5* Πόλη Ανακαινισμένο το 2023 με ημιδιατροφή	€ 765	€ 425	+€ 275		Island View
	€ 815	€ 465	+€ 285		City View
	€ 895	€ 495	+€ 355		Front Sea View
	€ 815	€ 465	-	€ 265	City View (τα family room είναι μονόχωρα)



Οι τιμές στα family rooms, υπολογίζονται 2 ενήλικες και 2 παιδιά έως 12 χρονών.

ATHENA HOTEL 3* sup.



ΠΟΛΗ



ΠΑΡΟΧΕΣ ΔΩΜΑΤΙΩΝ

- Δωρεάν πρόσβαση στο internet WIFI
- Έγχρωμη δορυφορική τηλεόραση με τηλεχειριστήριο
- Κλιματισμός με ατομικό έλεγχο
- Τηλέφωνο με απευθείας εξωτερική γραμμή
- Παράθυρα με διπλά τζάμια
- Ψυγείο
- Στεγνωτήρας μαλλιών
- Καλλυντικά μπάνιου

Το ξενοδοχείο βρίσκεται στην πόλη της Ρόδου. Διαθέτει πισίνα, bar, εστιατόριο και στα δωμάτια θα βρείτε A/C, μίνι bar, τηλεόραση, σεσουάρ. Εξαιρετική επιλογή για όσους θέλουν να διαμείνουν στο κέντρο της πόλης.



ΞΕΝΟΔΟΧΕΙΟ - ΤΟΠΟΘΕΣΙΑ	ΤΙΜΗ / ΑΤΟΜΟ	1ο ΠΑΙΔΙ	ΜΟΝΟΚΛΙΝΟ	
6ΗΜΕΡΟ	27/6 & 4,11,18,25/7 & 1,3,8,12,15,17,22,24,29,31/8 & 5/9			
Athena hotel 3* Πόλη με πρωινό	€ 535	€ 325	+ € 265	Standard room
	€ 575	€ 345	+ € 305	Superior room
7ΗΜΕΡΟ	28/6 & 5,12,19,26/7 & 2,9,16,23,30/8 & 6/9			
Athena hotel 3* Πόλη με πρωινό	€ 595	€ 355	+ € 325	Standard room
	€ 635	€ 375	+ € 345	Superior room



PARTHENON HOTEL 2* sup.



HOTEL PARTHENON 365

ΠΟΛΗ



Βρίσκεται σε λιγότερο από 100μ. από την παραλία της Ψαροπούλας, στο κέντρο της πόλης της Ρόδου, 10 λεπτά από την Μεσαιωνική της πόλη, κοντά στο εμπορικό κέντρο και το Καζίνο της Ρόδου. Διαθέτει πισίνα, bar, εστιατόριο και στα δωμάτια θα βρείτε A/C, TV, ψυγείο καθώς και πισίνα, bar, αίθουσα πρωινού, WiFi. Το προσωπικό προσφέρει υπηρεσίες επαγγελματικού επιπέδου, σε συνδυασμό με την πατροπαράδοτη Ελληνική φιλοξενία.

ΠΑΡΟΧΕΣ ΔΩΜΑΤΙΩΝ

- Δωρεάν πρόσβαση στο internet WIFI
- Έγχρωμη δορυφορική τηλεόραση με τηλεχειριστήριο
- Κλιματισμός με ατομικό έλεγχο
- Βρεφική κούνια (δωρεάν)
- Τηλέφωνο με απευθείας εξωτερική γραμμή
- Παράθυρα με διπλά τζάμια
- Ψυγείο
- Στεγνωτήρας μαλλιών
- Καλλυντικά μπάνιου
- Χρηματοκιβώτιο



ΞΕΝΟΔΟΧΕΙΟ - ΤΟΠΟΘΕΣΙΑ	ΤΙΜΗ / ΑΤΟΜΟ	1ο ΠΑΙΔΙ	ΜΟΝΟΚΛΙΝΟ	ΤΙΜΗ / ΑΤΟΜΟ	1ο ΠΑΙΔΙ	ΜΟΝΟΚΛΙΝΟ	ΤΙΜΗ / ΑΤΟΜΟ	1ο ΠΑΙΔΙ	ΜΟΝΟΚΛΙΝΟ	
6ΗΜΕΡΟ	27/6 & 4/7		11, 18, 25/7 & 29,31/8 & 5/9			1, 3, 8, 12, 15, 17, 22, 24/8			Ανακαινισμένο το 2023	
Parthenon hotel 2*sup, Πόλη	€ 385	€ 265	+ € 195	€ 415	€ 275	+ € 195	€ 435	€ 295	+ € 195	Standard room
7ΗΜΕΡΟ	28/6 & 5/7		6,13,20/7 & 24,31/8 & 7/9			2, 9, 16, 23/8				
Parthenon hotel 2*sup, Πόλη	€ 425	€ 295	+ € 225	€ 455	€ 295	+ € 225	€ 475	€ 305	+ € 245	Standard room

GOLDEN ODYSSEY HOTEL 4*

ALL INCLUSIVE Family
GOLDEN ODYSSEY

KOLYMPIA, GREECE

ΚΟΛΥΜΠΙΑ



ΠΑΡΟΧΕΣ ΔΩΜΑΤΙΩΝ

- Μπάνιο με ντους/WC
- Στεγνωτήρας μαλλιών
- Κλιματιστικό (κεντρικό)
- Τηλέφωνο
- Δορυφορική τηλεόραση επίπεδης οθόνης
- Μίνι ψυγείο
- Χρηματοκιβώτιο (με χρέωση)
- Επιπλωμένο Μπαλκόνι

Σε μία έκταση 25 στρεμμάτων γεμάτο ελαιόδεντρα και φοίνικες το ξενοδοχείο διαθέτει πισίνα για ενήλικες και παιδική, εστιατόρια, γήπεδο τένις, δωρεάν μεταφορά προς την παραλία, αίθουσα παιχνιδιών, ενοίκιαση ποδηλάτων. Στα δωμάτια θα βρείτε TV, A/C, ψυγείο και πιστολάκι μαλλιών.



ΞΕΝΟΔΟΧΕΙΟ - ΤΟΠΟΘΕΣΙΑ	ΤΙΜΗ / ΑΤΟΜΟ	1ο ΠΑΙΔΙ	2ο ΠΑΙΔΙ	ΤΙΜΗ / ΑΤΟΜΟ	1ο ΠΑΙΔΙ	2ο ΠΑΙΔΙ	ΜΟΝΟΚΛΙΝΟ		
6ΗΜΕΡΟ	27/6 & 4/7 & 29, 31/8			11,18,25/7 & 1,3,8,12,15/8			A	B	
Golden Odyssey 4* Κολύμπια All Inclusive	€ 615	€ 355	€ 265	€ 715	€ 395	€ 345	€ 215	€ 245	Τα Family rooms είναι ενιαίος χώρος
7ΗΜΕΡΟ	28/6 & 5/7 & 30/8			12,19,26/7 & 2,9,16,23/8 & 6/9			A	B	
Golden Odyssey 4* Κολύμπια All Inclusive	€ 685	€ 385	€ 375	€ 795	€ 415	€ 395	€ 275	€ 355	Τα Family rooms είναι ενιαίος χώρος

AVRA BEACH HOTEL 4*

ab
avrabeachresort
HOTEL & BUNGALOWS

ALL INCLUSIVE Family

ΠΛΗΡΩΣ
ΑΝΑΚΑΙΝΙΣΜΕΝΟ
ΤΟ 2026

ΙΕΙΑ

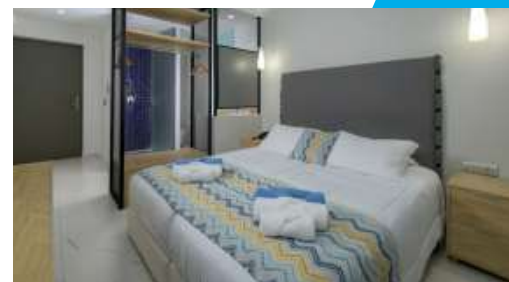

ΠΑΡΟΧΕΣ ΔΩΜΑΤΙΩΝ

- Ατομικά ελεγχόμενος κλιματισμός
- Τηλέφωνο
- Δορυφορική τηλεόραση / Μουσικό κανάλι
- Ψυγείο
- Στεγνωτήρας μαλλιών
- Χρηματοκιβώτιο
- Ιδιωτικό μπάνιο
- Προϊόντα περιποίησης
- Μπαλκόνι/βεράντα

Στις εγκαταστάσεις του ξενοδοχείου θα βρείτε πισίνα και υδρομασάζ. Οι επισκέπτες μπορούν να απολαύσουν τις διακοπές τους στα γήπεδα τένις, μπιτς βόλεϊ, αίθουσα παιχνιδιών, μπιλιάρδο, πιγκ-πονγκ, ενοίκιαση ποδηλάτων. Επίσης το ξενοδοχείο σας παρέχει ψυχαγωγικό πρόγραμμα 6 βράδια την εβδομάδα από τις 21:00 έως τις 23:00 στις αθλητικές εγκαταστάσεις. Προσφέρει ασύρματο ίντερνετ στους κοινόχρηστους χώρους, θυρίδα ασφαλείας, μίνι μάρκετ, δωρεάν χώρο στάθμευσης, kids club house, παιδική χαρά, παιδική πισίνα, mini club, mini disco, θεατρικές παραστάσεις, παντομίμα, πολιτιστικά παιχνίδια. Ιδανικό για οικογένειες αποτελεί μία από τις πρώτες επιλογές του γραφείου μας.

ΞΕΝΟΔΟΧΕΙΟ - ΤΟΠΟΘΕΣΙΑ	ΤΙΜΗ / ΑΤΟΜΟ	1ο ΠΑΙΔΙ	ΜΟΝΟΚΛΙΝΟ	ΤΙΜΗ / ΑΤΟΜΟ	1ο ΠΑΙΔΙ	ΜΟΝΟΚΛΙΝΟ	
6ΗΜΕΡΟ	27/6 & 4/7 & 5/9			11,18,25/7 & 1,3,8,12,15,29,31/8			
Avra Beach Hotel 4* , Ιξιά All Inclusive	€ 955	€ 205	€ +355 2ο ΠΑΙΔΙ € 745	€ 1.125	€ 205	€ +445 2ο ΠΑΙΔΙ € 845	G/V ROOM Τα Family rooms είναι δίχωρα
7ΗΜΕΡΟ	28/6 & 5/7 & 6/9			12,19,26/7 & 2,9,16,23/8			
Avra Beach Hotel 4* , Ιξιά All Inclusive	€ 1.075	€ 205	€ +465 2ο ΠΑΙΔΙ € 945	€ 1.275	€ 205	€ +565 2ο ΠΑΙΔΙ € 1.045	G/V ROOM Τα Family rooms είναι δίχωρα

